

REFERENCIAL DE FORMAÇÃO - FORMAÇÃO TECNOLÓGICA

EM VIGOR

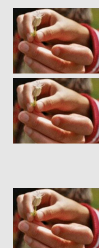

Área de Educação e Formação

762 . Trabalho Social e Orientação

Código e Designação do Referencial de Formação

762191 - Agente em Geriatria

Nível de Qualificação do QNQ: 2

Nível de Qualificação do QEQ: 2

Modalidades de Educação e Formação

**Educação e Formação de Adultos
Formação Modular**

Total de pontos de crédito

91,00
(inclui 10,00 pontos de crédito da Formação Prática em Contexto de Trabalho)

Publicação e atualizações

Publicado no Despacho n.º13456/2008, de 14 de Maio, que aprova a versão inicial do Catálogo Nacional de Qualificações.

Observações

1. Organização do Referencial de Formação

Formação Tecnológica

Código ¹		UFCD pré-definidas	Horas	Pontos de crédito
3536	1	Velhice - ciclo vital e aspetos sociais	50	4,50
3537	2	Quadro da psicologia evolutiva	50	4,50
3538	3	Saúde da pessoa idosa - cuidados básicos	25	2,25
3539	4	Deontologia e ética profissional no apoio à comunidade	25	2,25
3540	5	Animação - conceitos, princípios e técnicas	50	4,50
3541	6	Animação no domicílio e em Instituições - planificação de atividades	50	4,50
3542	7	Animação no domicílio e em Instituições - técnicas e atividades	50	4,50
3543	8	Psicologia da velhice	50	4,50
3544	9	Saúde da pessoa idosa - prevenção de problemas	50	4,50
3545	10	Higiene da pessoa idosa no domicílio	50	4,50
3546	11	Prevenção e primeiros socorros - geriatria	50	4,50
3547	12	Nutrição e dietética no domicílio	50	4,50
3548	13	Saúde - necessidades individuais em contexto institucional	50	4,50
3549	14	Higiene da pessoa idosa em lares e centros de dia	50	4,50
3550	15	Alimentação da pessoa idosa em lares e centros de dia	50	4,50
3551	16	Animação em lares e centros de dia	50	4,50
3552	17	Patologia e efeitos psicossociais decorrentes da hospitalização da pessoa idosa	25	2,25
3553	18	Saúde mental na 3.ª idade	25	2,25
3554	19	Animação em Instituições de saúde	50	4,50
3555	20	Animação da pessoa idosa com doença mental	50	4,50
Total da carga horária e de pontos de crédito da Formação Tecnológica:			900	81

¹ Os códigos assinalados a laranja correspondem a UFCD comuns a dois ou mais referenciais, ou seja, transferíveis entre referenciais de formação.

² À carga horária da formação tecnológica podem ser acrescidas 120 horas de formação prática em contexto de trabalho, à qual correspondem 10,00 pontos de crédito, sendo esta de caráter obrigatório para o adulto que não exerça atividade correspondente à saída profissional do curso frequentado ou uma atividade profissional numa área afim.