

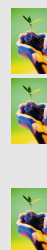

## REFERENCIAL DE FORMAÇÃO - FORMAÇÃO TECNOLÓGICA

EM VIGOR

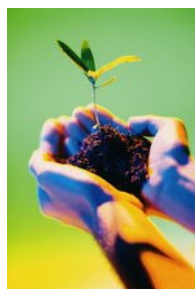

**Área de Educação e Formação**

**Código e Designação do Referencial de Formação**

**623 . Silvicultura e Caça**

**623165 - Técnico/a de Gestão Cinegética**

**Nível de Qualificação do QNQ: 4**

**Nível de Qualificação do QEQ: 4**

**Modalidades de Educação e Formação**

**Educação e Formação de Adultos**

**Formação Modular**

Cursos de Aprendizagem

Cursos Profissionais

**Total de pontos de crédito**

**125,75**

(inclui 20,00 pontos de crédito da Formação Prática em Contexto de Trabalho)

**Publicação e atualizações**

Publicado no Despacho n.º 13456/2008, de 14 de Maio, que aprova a versão inicial do Catálogo Nacional de Qualificações.

1ª Atualização publicada no Boletim do Trabalho do Emprego (BTE) nº 2 de 15 de janeiro de 2010 com entrada em vigor a 15 de abril de 2010.

2ª Atualização publicada no Boletim do Trabalho do Emprego (BTE) nº 33 de 08 de setembro de 2012 com entrada em vigor a 08 de dezembro de 2012.

3ª Atualização publicada no Boletim do Trabalho do Emprego (BTE) nº 17 de 08 de maio de 2013 com entrada em vigor a 08 de agosto de 2013.

4ª Atualização em 01 de setembro de 2016.

5ª Atualização publicada no Boletim do Trabalho do Emprego (BTE) nº 7 de 22 de fevereiro de 2017 com entrada em vigor a 22 de fevereiro de 2017.

**Observações**

## 1. Referencial de Formação Global

| Formação Tecnológica |    |   |       |                   |
|----------------------|----|---|-------|-------------------|
| Código <sup>1</sup>  |    | UFCD pré-definidas  | Horas | Pontos de crédito |
| 4458                 | 1  | Solo e registos meteorológicos  | 25    | 2,25              |
| 4459                 | 2  | Dendrologia e recursos silvícolas nacionais   | 25    | 2,25              |
| 4460                 | 3  | Sementes, viveiros florestais e propagação  | 25    | 2,25              |
| 2859                 | 4  | Processos e métodos de correção/fertilização do solo  | 25    | 2,25              |
| 0349                 | 5  | Ambiente, Segurança, Higiene e Saúde no Trabalho - conceitos básicos                        | 25    | 2,25              |
| 6281                 | 6  | Processos e métodos de proteção fitossanitária e de aplicação de produtos fitofarmacêuticos | 50    | 4,50              |
| 3460                 | 7  | Cartografia e orientação  | 25    | 2,25              |
| 3127                 | 8  | Prevenção de incêndios rurais   | 50    | 4,50              |
| 4461                 | 9  | Equipamentos e máquinas adaptadas ao trabalho florestal                                     | 50    | 4,50              |
| 3125                 | 10 | Legislação aplicável à atividade florestal  | 25    | 2,25              |
| 4462                 | 11 | Noções básicas de ecologia  | 25    | 2,25              |
| 4463                 | 12 | Dinâmica das comunidades e sucessão natural   | 25    | 2,25              |
| 4464                 | 13 | Atividades humanas e ambiente   | 25    | 2,25              |
| 4435                 | 14 | Áreas protegidas  | 25    | 2,25              |
| 4465                 | 15 | Avaliação de impacte ambiental  | 25    | 2,25              |
| 4466                 | 16 | Espécies de caça maior  | 50    | 4,50              |
| 4467                 | 17 | Espécies de caça menor (sedentárias e migradoras)   | 50    | 4,50              |
| 4468                 | 18 | Espécies piscícolas   | 25    | 2,25              |
| 4469                 | 19 | Outros recursos naturais - cinegética   | 25    | 2,25              |
| 4470                 | 20 | Sanidade das populações animais (cinegéticas e piscícolas)                                  | 25    | 2,25              |
| 4471                 | 21 | Predação  | 25    | 2,25              |
| 3141                 | 22 | Legislação cinegética e ambiental   | 25    | 2,25              |
| 4472                 | 23 | Legislação piscícola  | 25    | 2,25              |
| 4473                 | 24 | Técnicas de avaliação e manejo de habitat   | 50    | 4,50              |
| 4474                 | 25 | Manejo de espécies cinegéticas em cativeiro   | 50    | 4,50              |
| 4475                 | 26 | Censos e técnicas de gestão de populações animais   | 50    | 4,50              |

|   |    |   |      |        |
|---|----|---|------|--------|
| 4476  | 27 | Técnicas de exploração de recursos cinegéticos e piscícolas | 50   | 4,50   |
| 3142  | 28 | Armas de caça e munições                                    | 50   | 4,50   |
| 4477  | 29 | Cães de caça  | 25   | 2,25   |
| 4478  | 30 | Técnicas de socorrismo - princípios básicos                 | 25   | 2,25   |
| 4479  | 31 | Cetraria  | 25   | 2,25   |
| 0423  | 32 | Gestão e marketing - princípios básicos                     | 25   | 2,25   |
| 4480  | 33 | Turismo e animação - cinegética                             | 50   | 4,50   |
| 4481  | 34 | Meios auxiliares de vigilância                              | 50   | 4,50   |
| 4482  | 35 | Observação e fotografia                                     | 25   | 2,25   |
| <b>Total da carga horária e de pontos de crédito da Formação Tecnológica:</b> |    |   | 1175 | 105,75 |

- No caso dos cursos de **Educação e Formação de adultos (EFA)** e nas **formações modulares certificadas**, à carga horária da formação tecnológica podem ser acrescidas 210 horas de formação prática em contexto de trabalho, sendo esta de carácter obrigatório para o adulto que não exerça atividade correspondente à saída profissional do curso frequentado ou uma atividade profissional numa área afim.
- No caso dos cursos de **Aprendizagem**, parte das UFCD que integram a formação tecnológica pode ser desenvolvida na formação prática em contexto de trabalho, de acordo com as orientações para o desenvolvimento desta componente de formação, disponíveis em [www.iefp.pt](http://www.iefp.pt)

<sup>1</sup> Os códigos assinalados a laranja correspondem a UFCD comuns a dois ou mais referenciais, ou seja, transferíveis entre referenciais de formação.

<sup>2</sup> À carga horária da formação tecnológica podem ser acrescidas 210 horas de formação prática em contexto de trabalho, à qual correspondem 20,00 pontos de crédito, sendo esta de carácter obrigatório para o adulto que não exerça atividade correspondente à saída profissional do curso frequentado ou uma atividade profissional numa área afim.